

XLV GRAN PREMIO SAN JOSÉ IX MEMORIAL PEDRO ECHEVARRIA

ORGANIZADOR: C.C. Federico Cobo **DÍA:** 14 de Marzo de 2010
LOCALIDAD: El Astillero **HORA:** 10:00
CATEGORÍA: Elite-Sub 23 **KMS.:** 126,5

RUTOMETRO - ALTIMETRO

Recorrido	Ctra.	Kms.			Alt.	Medias - Km/h		
		Kms.	Por rec.	Parc.		38	40	42
ASTILLERO - SALIDA - C/ San José		0,0	0,0	0,0	0	10:00:00	10:00:00	10:00:00
ASTILLERO - C/ 18 de julio - Giro Izda		0,0	126,5	0,0	35	10:00:00	10:00:00	10:00:00
ASTILLERO - Glorieta	CA-143	0,3	126,2	0,3	20	10:00:28	10:00:27	10:00:26
SAN SALVADOR - Giro Dcha.	CA-142	1,0	125,5	0,7	20	10:01:35	10:01:30	10:01:26
SOLIA - Giro Dcha.	CA-142	1,3	125,2	0,3	25	10:02:03	10:01:57	10:01:51
GUARNIZO - Giro Dcha.	CA-144	5,1	121,4	3,8	40	10:08:03	10:07:39	10:07:17
BOO DE GUARNIZO - Giro Dcha.	CA-143	6,6	119,9	1,5	20	10:10:25	10:09:54	10:09:26
ASTILLERO - Giro Izda - Avda. Chiclana		8,9	117,6	2,3	15	10:14:03	10:13:21	10:12:43
ASTILLERO - Glorieta - Recto		10,2	116,3	1,3	20	10:16:06	10:15:18	10:14:34
ASTILLERO - Glorieta - Recto		10,8	115,7	0,6	5	10:17:03	10:16:12	10:15:26
ASTILLERO - Glorieta - Recto - C/ Tomas Breton		11,0	115,5	0,2	5	10:17:22	10:16:30	10:15:43
ASTILLERO - Giro Dcha. - C/ San José		11,1	115,4	0,1	35	10:17:32	10:16:39	10:15:51
ASTILLERO - C/ 18 de julio - Giro Izda		11,4	115,1	0,3	20	10:18:00	10:17:06	10:16:17
ASTILLERO - Glorieta	CA-143	12,1	114,4	0,7	20	10:19:06	10:18:09	10:17:17
SAN SALVADOR - Giro Dcha.	CA-142	12,4	114,1	0,3	25	10:19:35	10:18:36	10:17:43
SOLIA - Giro Dcha.	CA-142	16,2	110,3	3,8	40	10:25:35	10:24:18	10:23:09
GUARNIZO - Giro Izda.	CA-144	17,7	108,8	1,5	20	10:27:57	10:26:33	10:25:17
CIANCA - Giro Dcha.	N-623	18,2	108,3	0,5	25	10:28:44	10:27:18	10:26:00
ALTO DE LA VENTA	N-623	19,1	107,4	0,9	100	10:30:09	10:28:39	10:27:17
REVILLA - Giro Dcha.	CA-240	20,9	105,6	1,8	10	10:33:00	10:31:21	10:29:51
BOO DE GUARNIZO - Giro Dcha.	CA-143	22,3	104,2	1,4	15	10:35:13	10:33:27	10:31:51
ASTILLERO - Giro Izda - Avda. Chiclana		24,4	102,1	2,1	20	10:38:32	10:36:36	10:34:51
ASTILLERO - Glorieta - Recto		25,0	101,5	0,6	5	10:39:28	10:37:30	10:35:43
ASTILLERO - Glorieta - Recto - C/ Tomas Breton		25,2	101,3	0,2	5	10:39:47	10:37:48	10:36:00
ASTILLERO - Giro Dcha. - C/ San José		25,3	101,2	0,1	35	10:39:57	10:37:57	10:36:09
ASTILLERO - C/ 18 de julio - Giro Izda		25,6	100,9	0,3	20	10:40:25	10:38:24	10:36:34
ASTILLERO - Glorieta	CA-143	26,3	100,2	0,7	20	10:41:32	10:39:27	10:37:34
SAN SALVADOR - Giro Dcha.	CA-142	26,6	99,9	0,3	25	10:42:00	10:39:54	10:38:00
SOLIA - Giro Dcha.	CA-142	30,4	96,1	3,8	40	10:48:00	10:45:36	10:43:26
GUARNIZO - Giro Dcha.	CA-144	31,9	94,6	1,5	20	10:50:22	10:47:51	10:45:34
BOO DE GUARNIZO - Giro Dcha.	CA-143	34,2	92,3	2,3	15	10:54:00	10:51:18	10:48:51
ASTILLERO - Giro Izda - Avda. Chiclana		35,5	91,0	1,3	20	10:56:03	10:53:15	10:50:43
ASTILLERO - Glorieta - Recto		36,1	90,4	0,6	5	10:57:00	10:54:09	10:51:34
ASTILLERO - Glorieta - Recto - C/ Tomas Breton		36,3	90,2	0,2	5	10:57:19	10:54:27	10:51:51
ASTILLERO - Giro Dcha. - C/ San José		36,4	90,1	0,1	35	10:57:28	10:54:36	10:52:00
ASTILLERO - C/ 18 de julio - Giro Izda		36,7	89,8	0,3	20	10:57:57	10:55:03	10:52:26
ASTILLERO - Glorieta	CA-143	37,4	89,1	0,7	20	10:59:03	10:56:06	10:53:26
SAN SALVADOR - Giro Dcha.	CA-142	37,7	88,8	0,3	25	10:59:32	10:56:33	10:53:51
SOLIA - Giro Dcha.	CA-142	41,5	85,0	3,8	40	11:05:32	11:02:15	10:59:17
GUARNIZO - Giro Izda.	CA-144	43,0	83,5	1,5	20	11:07:54	11:04:30	11:01:26
CIANCA - Giro Dcha.	N-623	43,5	83,0	0,5	25	11:08:41	11:05:15	11:02:09
ALTO DE LA VENTA	N-623	44,4	82,1	0,9	100	11:10:06	11:06:36	11:03:26
REVILLA - Giro Dcha.	CA-240	46,2	80,3	1,8	10	11:12:57	11:09:18	11:06:00
BOO DE GUARNIZO - Giro Dcha.	CA-143	47,6	78,9	1,4	15	11:15:09	11:11:24	11:08:00
ASTILLERO - Giro Izda - Avda. Chiclana		49,7	76,8	2,1	20	11:18:28	11:14:33	11:11:00
ASTILLERO - Glorieta - Recto		50,3	76,2	0,6	5	11:19:25	11:15:27	11:11:51
ASTILLERO - Glorieta - Recto - C/ Tomas Breton		50,5	76,0	0,2	5	11:19:44	11:15:45	11:12:09
ASTILLERO - Giro Dcha. - C/ San José		50,6	75,9	0,1	35	11:19:54	11:15:54	11:12:17
ASTILLERO - C/ 18 de julio - Giro Izda		50,9	75,6	0,3	20	11:20:22	11:16:21	11:12:43
ASTILLERO - Glorieta	CA-143	51,6	74,9	0,7	20	11:21:28	11:17:24	11:13:43
SAN SALVADOR - Giro Dcha.	CA-142	51,9	74,6	0,3	25	11:21:57	11:17:51	11:14:09
SOLIA - Giro Dcha.	CA-142	55,7	70,8	3,8	40	11:27:57	11:23:33	11:19:34
GUARNIZO - Giro Dcha.	CA-144	57,2	69,3	1,5	20	11:30:19	11:25:48	11:21:43
BOO DE GUARNIZO - Giro Dcha.	CA-143	59,5	67,0	2,3	15	11:33:57	11:29:15	11:25:00
ASTILLERO - Giro Izda - Avda. Chiclana		60,8	65,7	1,3	20	11:36:00	11:31:12	11:26:51
ASTILLERO - Glorieta - Recto		61,4	65,1	0,6	5	11:36:57	11:32:06	11:27:43
ASTILLERO - Glorieta - Recto - C/ Tomas Breton		61,6	64,9	0,2	5	11:37:16	11:32:24	11:28:00
ASTILLERO - Giro Dcha. - C/ San José		61,7	64,8	0,1	35	11:37:25	11:32:33	11:28:09
ASTILLERO - C/ 18 de julio - Giro Izda		62,0	64,5	0,3	20	11:37:54	11:33:00	11:28:34
ASTILLERO - Glorieta	CA-143	62,7	63,8	0,7	20	11:39:00	11:34:03	11:29:34
SAN SALVADOR - Giro Dcha.	CA-142	63,0	63,5	0,3	25	11:39:28	11:34:30	11:30:00
SOLIA - Giro Dcha.	CA-142	66,8	59,7	3,8	40	11:45:28	11:40:12	11:35:26
GUARNIZO - Giro Izda.	CA-144	68,3	58,2	1,5	20	11:47:51	11:42:27	11:37:34
CIANCA - Giro Dcha.	N-623	68,8	57,7	0,5	25	11:48:38	11:43:12	11:38:17
ALTO DE LA VENTA	N-623	69,7	56,8	0,9	100	11:50:03	11:44:33	11:39:34
REVILLA - Giro Dcha.	CA-240	71,5	55,0	1,8	10	11:52:54	11:47:15	11:42:09
BOO DE GUARNIZO - Giro Dcha.	CA-143	72,9	53,6	1,4	15	11:55:06	11:49:21	11:44:09
ASTILLERO - Giro Izda - Avda. Chiclana		75,0	51,5	2,1	20	11:58:25	11:52:30	11:47:09
ASTILLERO - Glorieta - Recto		75,6	50,9	0,6	5	11:59:22	11:53:24	11:48:00
ASTILLERO - Glorieta - Recto - C/ Tomas Breton		75,8	50,7	0,2	5	11:59:41	11:53:42	11:48:17
ASTILLERO - Giro Dcha. - C/ San José		75,9	50,6	0,1	35	11:59:51	11:53:51	11:48:26

XLV GRAN PREMIO SAN JOSÉ

IX MEMORIAL PEDRO ECHEVARRIA

ORGANIZADOR: C.C. Federico Cobo **DÍA:** 14 de Marzo de 2010
LOCALIDAD: El Astillero **HORA:** 10:00
CATEGORÍA: Elite-Sub 23 **KMS.:** 126,5

RUTOMETRO - ALTIMETRO

Recorrido	Ctra.	Kms.			Alt.	Medias - Km/h		
		Kms.	Por rec.	Parc.		38	40	42
ASTILLERO - C/ 18 de julio - Giro Izda		76,2	50,3	0,3	20	12:00:19	11:54:18	11:48:51
ASTILLERO - Glorieta	CA-143	76,9	49,6	0,7	20	12:01:25	11:55:21	11:49:51
SAN SALVADOR - Giro Dcha.	CA-142	77,2	49,3	0,3	25	12:01:54	11:55:48	11:50:17
SOLIA - Giro Dcha.	CA-142	81,0	45,5	3,8	40	12:07:54	12:01:30	11:55:43
GUARNIZO - Giro Dcha.	CA-144	82,5	44,0	1,5	20	12:10:16	12:03:45	11:57:51
BOO DE GUARNIZO - Giro Dcha.	CA-143	84,8	41,7	2,3	15	12:13:54	12:07:12	12:01:09
ASTILLERO - Giro Izda - Avda. Chiclana		86,1	40,4	1,3	20	12:15:57	12:09:09	12:03:00
ASTILLERO - Glorieta - Recto		86,7	39,8	0,6	5	12:16:54	12:10:03	12:03:51
ASTILLERO - Glorieta - Recto - C/ Tomas Breton		86,9	39,6	0,2	5	12:17:13	12:10:21	12:04:09
ASTILLERO - Giro Dcha. - C/ San José		87,0	39,5	0,1	35	12:17:22	12:10:30	12:04:17
ASTILLERO - C/ 18 de julio - Giro Izda		87,3	39,2	0,3	20	12:17:51	12:10:57	12:04:43
ASTILLERO - Glorieta	CA-143	88,0	38,5	0,7	20	12:18:57	12:12:00	12:05:43
SAN SALVADOR - Giro Dcha.	CA-142	88,3	38,2	0,3	25	12:19:25	12:12:27	12:06:09
SOLIA - Giro Dcha.	CA-142	92,1	34,4	3,8	40	12:25:25	12:18:09	12:11:34
GUARNIZO - Giro Izda.	CA-144	93,6	32,9	1,5	20	12:27:47	12:20:24	12:13:43
CIANCA - Giro Dcha.	N-623	94,1	32,4	0,5	25	12:28:35	12:21:09	12:14:26
ALTO DE LA VENTA	N-623	95,0	31,5	0,9	100	12:30:00	12:22:30	12:15:43
REVILLA - Giro Dcha.	CA-240	96,8	29,7	1,8	10	12:32:51	12:25:12	12:18:17
BOO DE GUARNIZO - Giro Dcha.	CA-143	98,2	28,3	1,4	15	12:35:03	12:27:18	12:20:17
ASTILLERO - Giro Izda - Avda. Chiclana		100,3	26,2	2,1	20	12:38:22	12:30:27	12:23:17
ASTILLERO - Glorieta - Recto		100,9	25,6	0,6	5	12:39:19	12:31:21	12:24:09
ASTILLERO - Glorieta - Recto - C/ Tomas Breton		101,1	25,4	0,2	5	12:39:38	12:31:39	12:24:26
ASTILLERO - Giro Dcha. - C/ San José		101,2	25,3	0,1	35	12:39:47	12:31:48	12:24:34
ASTILLERO - C/ 18 de julio - Giro Izda		101,5	25,0	0,3	20	12:40:16	12:32:15	12:25:00
ASTILLERO - Glorieta	CA-143	102,2	24,3	0,7	20	12:41:22	12:33:18	12:26:00
SAN SALVADOR - Giro Dcha.	CA-142	102,5	24,0	0,3	25	12:41:51	12:33:45	12:26:26
SOLIA - Giro Dcha.	CA-142	106,3	20,2	3,8	40	12:47:51	12:39:27	12:31:51
GUARNIZO - Giro Dcha.	CA-144	107,8	18,7	1,5	20	12:50:13	12:41:42	12:34:00
BOO DE GUARNIZO - Giro Dcha.	CA-143	110,1	16,4	2,3	15	12:53:51	12:45:09	12:37:17
ASTILLERO - Giro Izda - Avda. Chiclana		111,4	15,1	1,3	20	12:55:54	12:47:06	12:39:09
ASTILLERO - Glorieta - Recto		112,0	14,5	0,6	5	12:56:51	12:48:00	12:40:00
ASTILLERO - Glorieta - Recto - C/ Tomas Breton		112,2	14,3	0,2	5	12:57:09	12:48:18	12:40:17
ASTILLERO - Giro Dcha. - C/ San José		112,3	14,2	0,1	35	12:57:19	12:48:27	12:40:26
ASTILLERO - C/ 18 de julio - Giro Izda		112,6	13,9	0,3	20	12:57:47	12:48:54	12:40:51
ASTILLERO - Glorieta	CA-143	113,3	13,2	0,7	20	12:58:54	12:49:57	12:41:51
SAN SALVADOR - Giro Dcha.	CA-142	113,6	12,9	0,3	25	12:59:22	12:50:24	12:42:17
SOLIA - Giro Dcha.	CA-142	117,4	9,1	3,8	40	13:05:22	12:56:06	12:47:43
GUARNIZO - Giro Izda.	CA-144	118,9	7,6	1,5	20	13:07:44	12:58:21	12:49:51
CIANCA - Giro Dcha.	N-623	119,4	7,1	0,5	25	13:08:32	12:59:06	12:50:34
ALTO DE LA VENTA	N-623	120,3	6,2	0,9	100	13:09:57	13:00:27	12:51:51
REVILLA - Giro Dcha.	CA-240	122,1	4,4	1,8	10	13:12:47	13:03:09	12:54:26
BOO DE GUARNIZO - Giro Dcha.	CA-143	123,5	3,0	1,4	15	13:15:00	13:05:15	12:56:26
ASTILLERO - Giro Izda - Avda. Chiclana		125,6	0,9	2,1	20	13:18:19	13:08:24	12:59:26
ASTILLERO - Glorieta - Recto		126,2	0,3	0,6	5	13:19:16	13:09:18	13:00:17
ASTILLERO - Glorieta - Recto - C/ Tomas Breton		126,4	0,1	0,2	5	13:19:35	13:09:36	13:00:34
ASTILLERO - Giro Dcha. - C/ San José		126,5	0,0	0,1	35	13:19:44	13:09:45	13:00:43

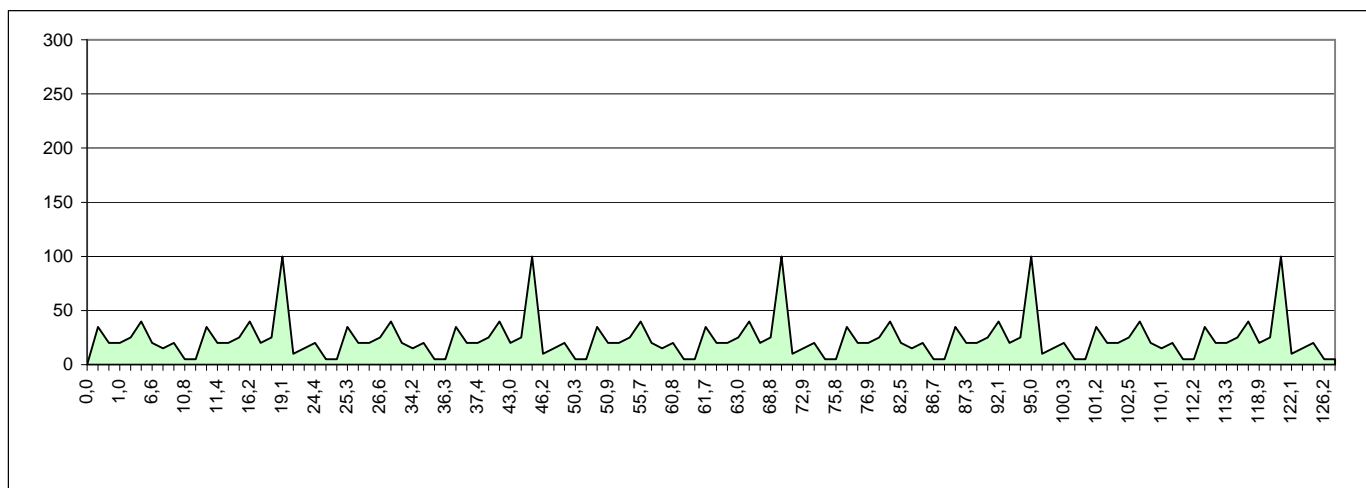



REAL FEDERACIÓN ESPAÑOLA DE CICLISMO



FEDERACIÓN CÁNTABRA DE CICLISMO

MAPA DE LA PRUEBA

Nombre de la prueba: XLV GRAN PREMIO SAN JOSÉ – IX MEMORIAL PEDRO ECHEVARRIA		
Categoría: ELITE – SUB23	Carácter: AUTONÓMICA	
Fecha: 14 de Marzo de 2010	Hora: 10:00	Federación: CANTABRA
Club organizador: CLUB CICLISTA FEDERICO COBO	Licencia: G39245618	



RECORRIDO: EL ASTILLERO, SAN SALVADOR, SOLIA, GUARNIZO, BOO DE GUARNIZO, EL ASTILLERO, SAN SALVADOR, SOLIA, GUARNIZO, CIANCA, LA VENTA, REVILLA, BOO DE GUARNIZO, EL ASTILLERO.

5 VUELTAS A ESTE CIRCUITO

TOTAL: 126,5 Km.